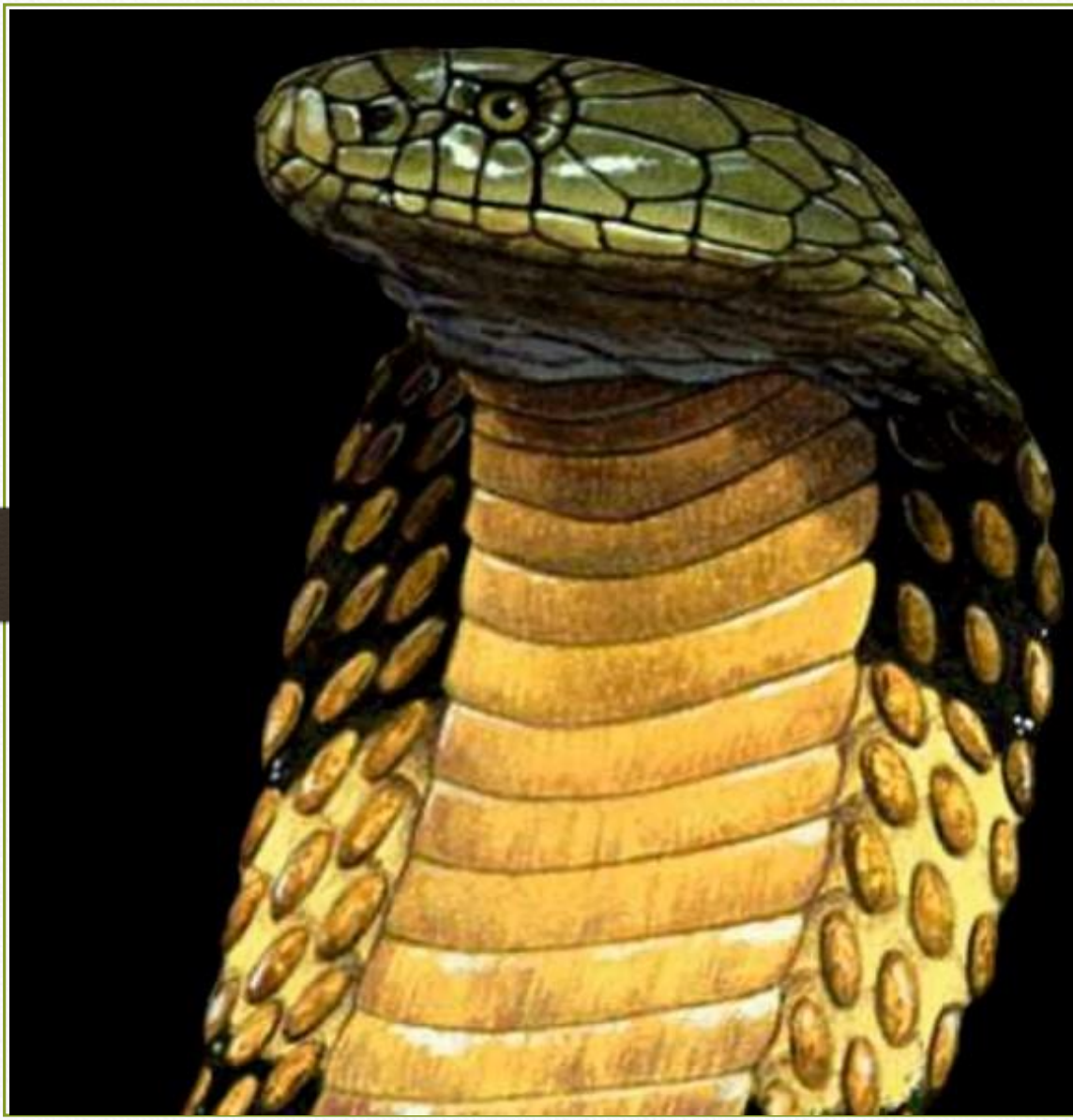

Акционерное Общество «Снейк Инк. (Гандвик)»

История компании

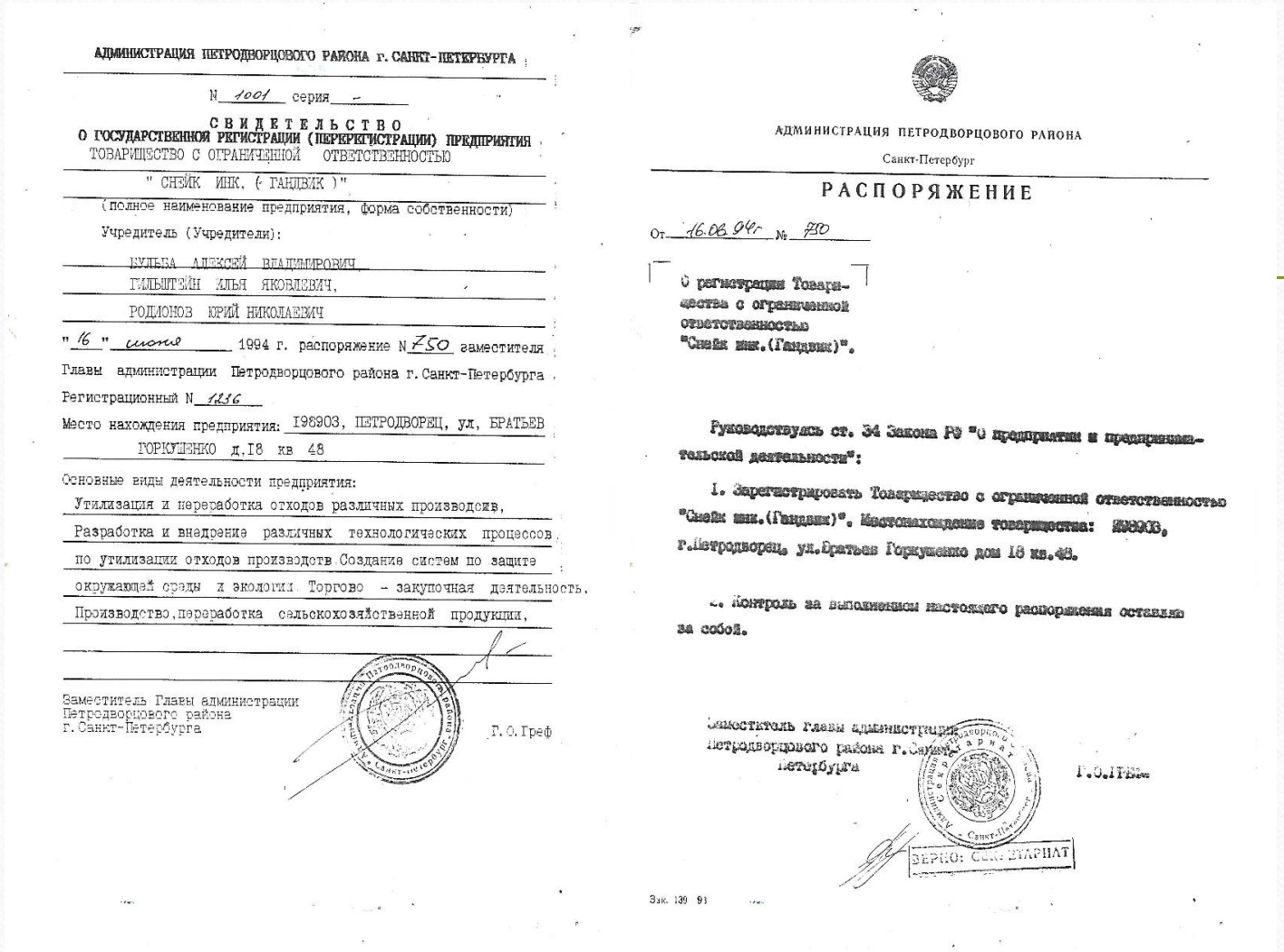

АДМИНИСТРАЦИЯ ПЕТРОДВОРЦОВОГО РАЙОНА г. САНКТ-ПЕТЕРБУРГА

N 1001 серия –

СВИДЕТЕЛЬСТВО
О ГОСУДАРСТВЕННОЙ РЕГИСТРАЦИИ (ПЕРЕРЕГИСТРАЦИИ) ПРЕДПРИЯТИЯ
ТОВАРИЩЕСТВО С ОГРАНИЧЕННОЙ ОТВЕТСТВЕННОСТЬЮ

" СНЕЙК ИНК. (- ГАНДВИК)"

(полное наименование предприятия, форма собственности)

Учредитель (Учредители):

БУЛЬБА АЛЕКСЕЙ ВЛАДИМИРОВИЧ,
ГИЛЬШТЕЙН ИЛЬЯ ЯКОВЛЕВИЧ,
РОДИОНОВ ЮРИЙ НИКОЛАЕВИЧ

" 16 " июня 1994 г. распоряжение N 750 заместителя Главы администрации Петродворцового района г. Санкт-Петербурга

Регистрационный N 1236

Место нахождения предприятия: 198903, ПЕТРОДВОРЕЦ, ул, БРАТЬЕВ ГОРКУШЕНКО д.18 кв 48

Основные виды деятельности предприятия:
Утилизация и переработка отходов различных производств,
Разработка и внедрение различных технологических процессов по утилизации отходов производств Создание систем по защите окружающей среды и экологии Торгово – закупочная деятельность.
Производство,переработка сельскохозяйственной продукции,

Заместитель Главы администрации
Петродворцового района
г. Санкт-Петербурга Г. О. Греф

АДМИНИСТРАЦИЯ ПЕТРОДВОРЦОВОГО РАЙОНА
Санкт-Петербург

РАСПОРЯЖЕНИЕ

От 16.06.94г № 750

О регистрации Товарищества с ограниченной ответственностью "Снейк инк.(Гандвик)".

Руководствуясь ст. 34 Закона РФ "О предприятиях и предпринимательской деятельности":

1. Зарегистрировать Товарищество с ограниченной ответственностью "Снейк инк.(Гандвик)". Местонахождение товарищества: 198903, г.Петродворец, ул.Братьев Горкушенко дом 18 кв.48.

2. Контроль за выполнением настоящего распоряжения оставляю за собой.

Заместитель главы администрации
Петродворцового района г.Санкт-Петербурга Г.О.Греф

ВЕРНО: СЕКРЕТАРИАТ

Зак. 139 91

"Снейк Инк.(Гандвик)"

Компания, как Товарищество с Ограниченной Ответственностью «Снейк Инк.(Гандвик)» создана на основании Решения учредителей и Распоряжением № 750, Заместителя главы Петродворцового района г. Санкт-Петербурга, подписанное господином Грефом Г.О. в 1994 году.

Первая реорганизация

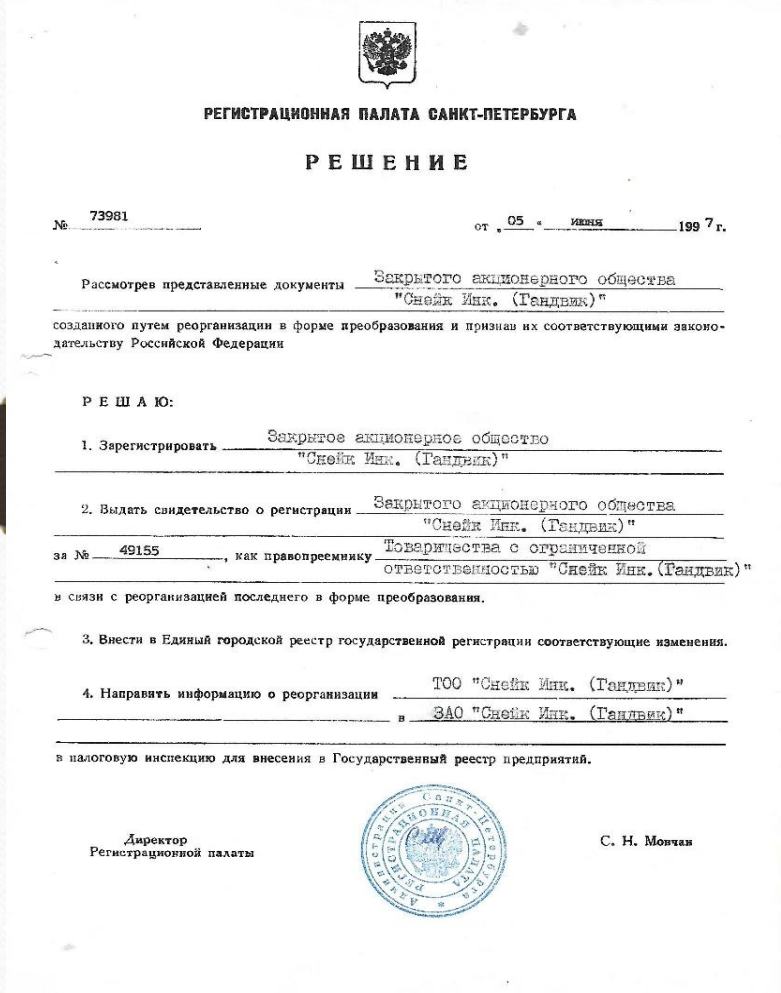

РЕГИСТРАЦИОННАЯ ПАЛАТА САНКТ-ПЕТЕРБУРГА

РЕШЕНИЕ

№ 73981 от «05» июня 1997 г.

Рассмотрев представленные документы Закрытого акционерного общества "Снейк Инк. (Гандвик)" созданного путем реорганизации в форме преобразования и признав их соответствующими законодательству Российской Федерации

РЕШАЮ:

1. Зарегистрировать Закрытое акционерное общество "Снейк Инк. (Гандвик)"

2. Выдать свидетельство о регистрации Закрытого акционерного общества "Снейк Инк. (Гандвик)" за № 49155, как правопреемнику Товарищества с ограниченной ответственностью "Снейк Инк.(Гандвик)" в связи с реорганизацией последнего в форме преобразования.

3. Внести в Единый городской реестр государственной регистрации соответствующие изменения.

4. Направить информацию о реорганизации ТОО "Снейк Инк. (Гандвик)" в ЗАО "Снейк Инк. (Гандвик)" в налоговую инспекцию для внесения в Государственный реестр предприятий.

Директор Регистрационной палаты С. Н. Мовчан

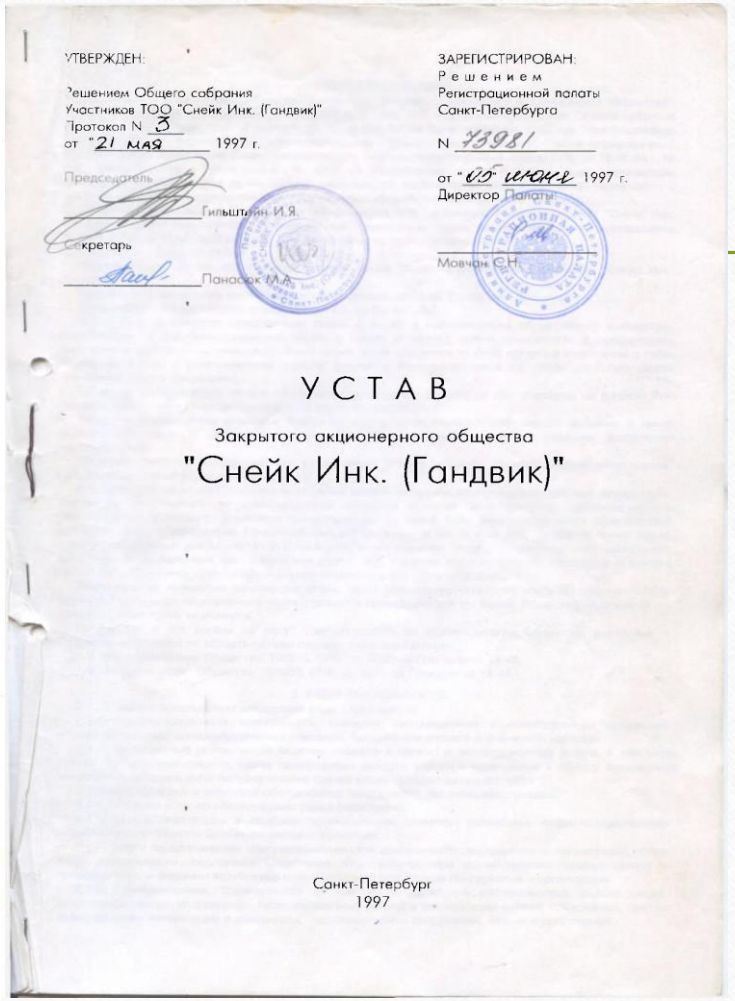

УТВЕРЖДЕН:
Решением Общего собрания Участников ТОО "Снейк Инк. (Гандвик)"
Протокол N 3
от "21 мая" 1997 г.
Председатель Гильштейн И.Я.
Секретарь Панасюк М.А.

ЗАРЕГИСТРИРОВАН:
Решением Регистрационной палаты Санкт-Петербурга
N 73981
от "05" июня 1997 г.
Директор Палаты Мовчан С.Н.

УСТАВ
Закрытого акционерного общества
"Снейк Инк. (Гандвик)"

Санкт-Петербург
1997

В 1997 году компания, как Товарищество с Ограниченной Ответственностью «Снейк Инк.(Гандвик)» была реорганизована в Закрытое Акционерное Общество «Снейк Инк.(Гандвик)».

"Снейк Инк.(Гандвик)"

Выпуск проспекта эмиссии

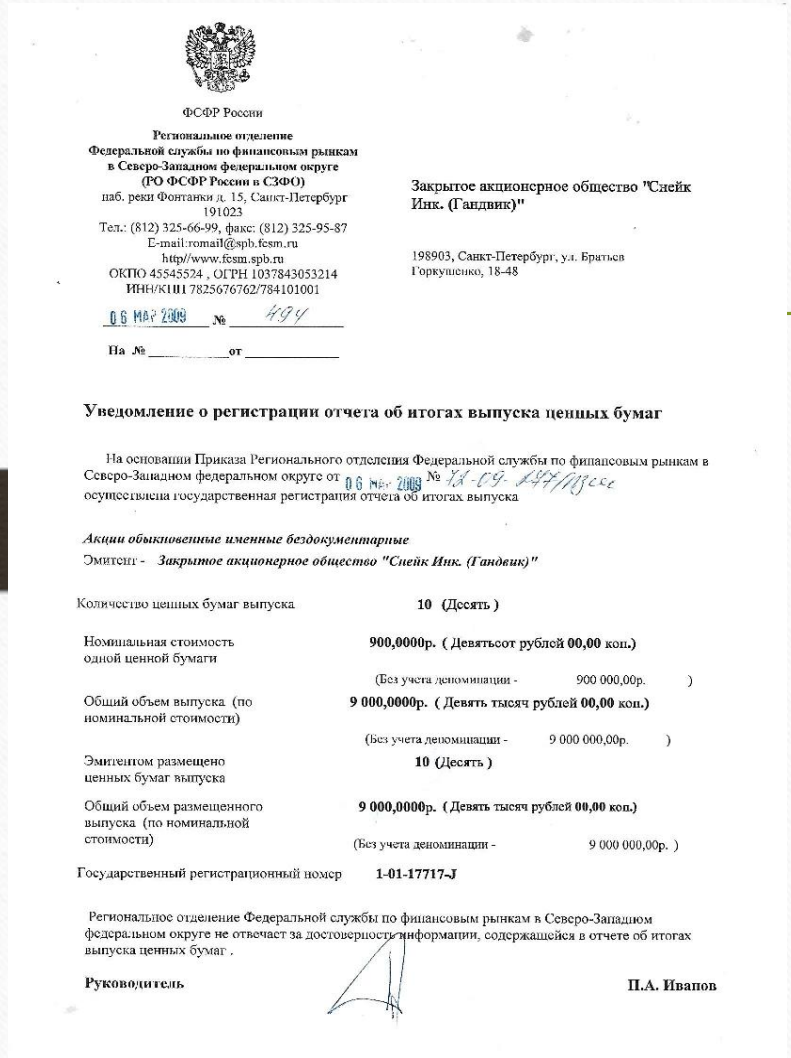

ФСФР России

Региональное отделение
Федеральной службы по финансовым рынкам
в Северо-Западном федеральном округе
(РО ФСФР России в СЗФО)
наб. реки Фонтанки д. 15, Санкт-Петербург
191023
Тел.: (812) 325-66-99, факс: (812) 325-95-87
E-mail:romail@spb.fcsm.ru
http//www.fcsm.spb.ru
ОКПО 45545524 , ОГРН 1037843053214
ИНН/КПП 7825676762/784101001

06 МАЙ 2009 № 494

На № _____ от _____

Закрытое акционерное общество "Снейк Инк. (Гандвик)"

198903, Санкт-Петербург, ул. Братьев Горкушенко, 18-48

Уведомление о регистрации отчета об итогах выпуска ценных бумаг

На основании Приказа Регионального отделения Федеральной службы по финансовым рынкам в Северо-Западном федеральном округе от 06 МАЙ 2009 № 78-09-1497/пз-ск осуществлена государственная регистрация отчета об итогах выпуска

Акции обыкновенные именные бездокументарные

Эмитент - ***Закрытое акционерное общество "Снейк Инк. (Гандвик)"***

Количество ценных бумаг выпуска	**10 (Десять)**
Номинальная стоимость одной ценной бумаги	**900,0000р. (Девятьсот рублей 00,00 коп.)** (Без учета деноминации - 900 000,00р.)
Общий объем выпуска (по номинальной стоимости)	**9 000,0000р. (Девять тысяч рублей 00,00 коп.)** (Без учета деноминации - 9 000 000,00р.)
Эмитентом размещено ценных бумаг выпуска	**10 (Десять)**
Общий объем размещенного выпуска (по номинальной стоимости)	**9 000,0000р. (Девять тысяч рублей 00,00 коп.)** (Без учета деноминации - 9 000 000,00р.)
Государственный регистрационный номер	**1-01-17717-J**

Региональное отделение Федеральной службы по финансовым рынкам в Северо-Западном федеральном округе не отвечает за достоверность информации, содержащейся в отчете об итогах выпуска ценных бумаг .

Руководитель **П.А. Иванов**

"Снейк Инк.(Гандвик)"

В 2009 году компания, как Закрытое Акционерное Общество «Снейк Инк.(Гандвик)» осуществила выпуск проспекта эмиссии.

В настоящее время проработан и подготовлен проспект эмиссии под выпуск сроковых, сроком на 5-ь (пять) календарных лет, процентных облигаций компании, для безусловной реализации проектов «Янус», «Сполохи» и «Диоген»

Вторая реорганизация

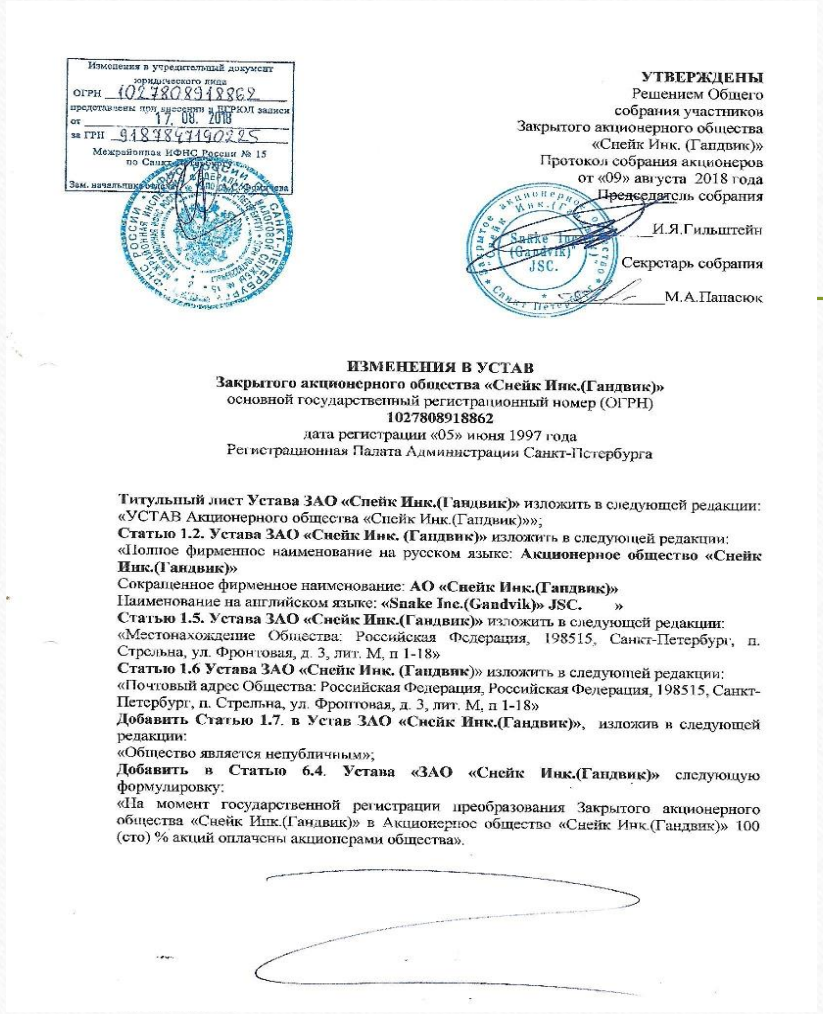

Изменения в учредительный документ юридического лица
ОГРН 1027808918862
предоставлены при внесении в ЕГРЮЛ записи
от 17.08.2018
за ГРН 9187847190225
Межрайонная ИФНС России № 15 по Санкт-Петербургу
Зам. начальника отдела

УТВЕРЖДЕНЫ
Решением Общего собрания участников
Закрытого акционерного общества
«Снейк Инк. (Гандвик)»
Протокол собрания акционеров
от «09» августа 2018 года
Председатель собрания
_____И.Я.Гильштейн
Секретарь собрания
_____М.А.Папасюк

ИЗМЕНЕНИЯ В УСТАВ
Закрытого акционерного общества «Снейк Инк.(Гандвик)»
основной государственный регистрационный номер (ОГРН)
1027808918862
дата регистрации «05» июня 1997 года
Регистрационная Палата Администрации Санкт-Петербурга

Титульный лист Устава ЗАО «Снейк Инк.(Гандвик)» изложить в следующей редакции:
«УСТАВ Акционерного общества «Снейк Инк.(Гандвик)»»;
Статью 1.2. Устава ЗАО «Снейк Инк. (Гандвик)» изложить в следующей редакции:
«Полное фирменное наименование на русском языке: **Акционерное общество «Снейк Инк.(Гандвик)»**
Сокращенное фирменное наименование: **АО «Снейк Инк.(Гандвик)»**
Наименование на английском языке: **«Snake Inc.(Gandvik)» JSC.** »
Статью 1.5. Устава ЗАО «Снейк Инк.(Гандвик)» изложить в следующей редакции:
«Местонахождение Общества: Российская Федерация, 198515, Санкт-Петербург, п. Стрельна, ул. Фронтовая, д. 3, лит. М, п 1-18»
Статью 1.6 Устава ЗАО «Снейк Инк. (Гандвик)» изложить в следующей редакции:
«Почтовый адрес Общества: Российская Федерация, Российская Федерация, 198515, Санкт-Петербург, п. Стрельна, ул. Фронтовая, д. 3, лит. М, п 1-18»
Добавить Статью 1.7. в Устав ЗАО «Снейк Инк.(Гандвик)», изложив в следующей редакции:
«Общество является непубличным»;
Добавить в Статью 6.4. Устава «ЗАО «Снейк Инк.(Гандвик)» следующую формулировку:
«На момент государственной регистрации преобразования Закрытого акционерного общества «Снейк Инк.(Гандвик)» в Акционерное общество «Снейк Инк.(Гандвик)» 100 (сто) % акций оплачены акционерами общества».

В 2018 году компания, как Закрытое Акционерное Общество «Снейк Инк.(Гандвик)» была реорганизована в Акционерное Общество «Снейк Инк.(Гандвик)».

"Снейк Инк.(Гандвик)"

СИСТЕМА ДОБРОВОЛЬНОЙ СЕРТИФИКАЦИИ
«ЕДИНЫЙ ЦЕНТР СЕРТИФИКАЦИИ»
зарегистрирована Федеральным Агентством по техническому регулированию и метрологии
Регистрационный № РОСС RU.31172.04ЖНГ0
ОРГАН ПО СЕРТИФИКАЦИИ
ООО «ЭКСПЕРТ»

СЕРТИФИКАТ

ВЫДАН

Акционерному обществу
«Снейк Инк.(Гандвик)»

ИНН 7819015348 КПП 781901001
Адрес: 198515, г. Санкт-Петербург, п. Стрельна, ул. Фронтовая д.3, лит М

НАСТОЯЩИЙ СЕРТИФИКАТ УДОСТОВЕРЯЕТ, ЧТО

СИСТЕМА МЕНЕДЖМЕНТА КАЧЕСТВА

ПРИМЕНИТЕЛЬНО К
ПОСТАВКЕ ИМПОРТА/ЭКСПОРТА ОБОРУДОВАНИЯ И ЭЛЕКТРООБОРУДОВАНИЯ ДЛЯ СУДОВ, АВТОНОМНЫХ И СТАЦИОНАРНЫХ ЭНЕРГЕТИЧЕСКИХ КОМПЛЕКСОВ И ИХ СИСТЕМ; СЕРВИСНОМУ И ГАРАНТИЙНОМУ ОБСЛУЖИВАНИЮ ОБОРУДОВАНИЯ И ЭЛЕКТРООБОРУДОВАНИЯ; ОБУЧЕНИЮ ЭКИПАЖЕЙ; РЕМОНТНО-ТЕХНИЧЕСКОЙ РАБОТЕ; СТРОИТЕЛЬСТВУ КОРАБЛЕЙ, СУДОВ И ПЛАВУЧИХ КОНСТРУКЦИЙ

СООТВЕТСТВУЕТ ТРЕБОВАНИЯМ

ГОСТ Р ИСО 9001-2015 (ISO 9001:2015)

Регистрационный номер № РОСС RU.31172.04ЖНГ0001610

Дата регистрации: 16.02.2018 г. Срок действия до: 16.02.2021 г.

Руководитель Органа по сертификации Эксперт

Марков А.В. Жук Н.Ю.

Настоящий сертификат обязывает организацию поддерживать состояние выполняемых работ в соответствии с вышеуказанным стандартом, что будет находиться под контролем органа по сертификации СДС «Единый центр сертификации» и подтверждается при прохождении ежегодного инспекционного контроля (на обратной стороне сертификата). Информация о действии настоящего сертификата отражена на официальном сайте системы www.isorus.ru

"Снейк Инк.(Гандвик)"

Система Менеджмента Качества ISO 9001-2015

В 2018 году в компании разработаны и выпущены стандарты предприятия Системы Менеджмента Качества ISO 9001-2015. Проведена сертификация.
Система менеджмента качества ISO 9001-2015 находится в актуализированном состоянии.

В настоящий момент Система Менеджмента Качества ISO 9001-2015 компании проходит сертификацию и аудит в DNV&GL.

Судостроение

Форма № Р50007

Лист записи
Единого государственного реестра юридических лиц

В Единый государственный реестр юридических лиц в отношении юридического лица

АКЦИОНЕРНОЕ ОБЩЕСТВО "СНЕЙК ИНК. (ГАНДВИК)"
полное наименование юридического лица

основной государственный регистрационный номер (ОГРН)

1	0	2	7	8	0	8	9	1	8	8	5	2

внесена запись об изменении сведений о юридическом лице, содержащихся в Едином государственном реестре юридических лиц

"24" июня 2019 года
(число) (месяц прописью) (год)

за государственным регистрационным номером (ГРН)

2	1	9	7	8	4	8	4	8	0	7	4	9

Запись содержит следующие сведения:

№ п/п	Наименование показателя	Значение показателя
1	2	3
	Сведения о видах экономической деятельности, которыми занимается юридическое лицо, внесенные в Единый государственный реестр юридических лиц	
1	Количество видов экономической деятельности	5
	1	
2	Код по ОКВЭД	33.11
3	Тип сведений	Основной вид деятельности
4	Наименование вида деятельности	Строительство кораблей, судов и плавучих конструкций
5	Причина внесения сведений	Внесение в реестр
	2	
6	Код по ОКВЭД	46.50
7	Тип сведений	Дополнительный вид деятельности
8	Наименование вида деятельности	Торговля оптовая парфюмерными
9	Причина внесения сведений	Внесение в реестр
	3	
10	Код по ОКВЭД	71.12
11	Тип сведений	Дополнительный вид деятельности
12	Наименование вида деятельности	Деятельность в области инженерных изысканий, инженерно-технического проектирования, управления проектами строительства, выполнения строительного контроля и авторского надзора, предоставление технических консультаций в этих областях
13	Причина внесения сведений	Внесение в реестр
	Сведения о заявителях при данном виде регистрации	
14	Вид заявителя	Руководитель постоянно действующего исполнительного органа
	Данные заявителя, физическое лицо	
15	Фамилия	ГИЛЬШТЕЙН
16	Имя	ИЛЬЯ
17	Отчество	МИХАЙЛОВИЧ
18	Идентификационный номер налогоплательщика (ИНН)	780148122716
19	ИНН 861 по данным ЕГРН	780148122716
	Сведения о документах, представленных для внесения данной записи в Единый государственный реестр юридических лиц	
	1	
20	Наименование документа	Р14001 ОБЯЗЛЕНИЕ ОБ ИЗМ СВЕДЕНИЙ, НЕ СВЯЗАННЫХ С ИЗМ ЧРЕД ДОКУМЕНТОВ
21	Документы представлены	112.1) на бумажном носителе
	2	
22	Наименование документа	ДОВЕРЕННОСТЬ
23	Документы представлены	на бумажном носителе
	3	
24	Наименование документа	ПРОТОКОЛ
25	Документы представлены	на бумажном носителе
	4	
26	Наименование документа	ПРОТОКОЛ
27	Документы представлены	на бумажном носителе
	5	
28	Наименование документа	КОПИЯ ПАСПОРТА
29	Документы представлены	на бумажном носителе
	6	
30	Наименование документа	ОПИСЬ
31	Документы представлены	на бумажном носителе

Лист записи выдан налоговым органом

"24" июня 2019 года
(число) (месяц прописью) (год)

Заместитель начальника отдела

Межрайонная инспекция Федеральной налоговой службы №15 по Санкт-Петербургу
наименование регистрирующего органа

Левушкина Александра Александровна
Подпись, Фамилия, инициалы

"Снейк Инк.(Гандвик)"

В 2019 году в основные коды деятельности компании были обновлены, и основным видом деятельности мы избрали «Судостроение».

Спасибо за Ваше внимание, уделенное нашей компании.

АО
«Снейк Инк.(Гандвик)»,
www.snake1994.ru
Директор
Гильштейн
Илья Яковлевич
+7 (921) 995 11 55

Российская Федерация
Санкт-Петербург